

Georg von Estorff Norbert Meyer Michael Holke
 Fon 0231/477775-0 Alter Hellweg 50
 Fax 0231/616000 44379 Dortmund
 info@wparchitekten.de www.wparchitekten.de

1399 - MFH Metzger Straße

Neubau eines Mehrfamilienhauses
 (12 WE) in Dortmund
 Vonovia

Baubeginn: 01/2021
 Fertigstellung: 04/2022
 Bruttogrundfläche: 1.824 m²
 Bruttorauminhalt: 5.228 m³
 Nutzfläche: 1.172 m²
 Baukosten (KG 100-700): 3,03 Mio. € Br.

Perspektive



Grundriss Regelgeschoss

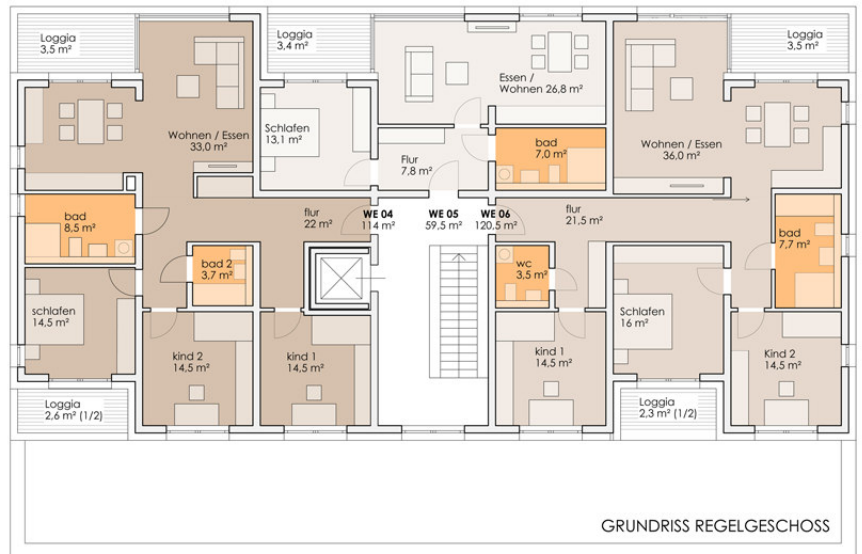

Lageplan

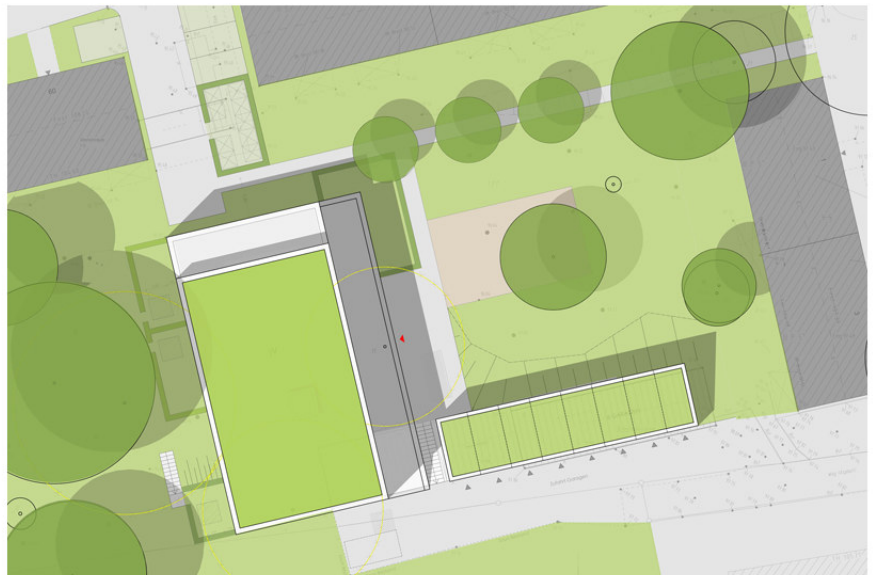

Georg von Estorff Norbert Meyer Michael Holke
Fon 0231/477775-0 Alter Hellweg 50
Fax 0231/616000 44379 Dortmund
info@wparchitekten.de www.wparchitekten.de

1399 - MFH Metzger Straße

Neubau eines Mehrfamilienhauses
(12 WE) in Dortmund
Vonovia

Baubeginn: 01/2021
Fertigstellung: 04/2022
Bruttogrundfläche: 1.824 m²
Bruttorauminhalt: 5.228 m³
Nutzfläche: 1.172 m²
Baukosten (KG 100-700): 3,03 Mio. € Br.

Eingangssituation



Ostansicht



Westansicht

